

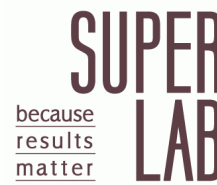

報告編號：M61-230801413

台美檢驗科技股份有限公司

檢驗中心 測試報告



委託單位

國際機能食品股份有限公司

台北市士林區忠誠路一段115號2樓

第 1 頁 / 共 3 頁

檢體名稱：土魷

製造公司：-

製造日期：-

批號：FH01

檢體狀態：冷凍

送檢方式：顧客送檢

聯絡人：洪先生

聯絡電話：(02)2880-5020#117

有效期限：-

原產地：-

檢體包裝：如附件照片

檢體數量：1件

報告用途：-

----- 以上檢體資訊係由委託單位提供且確認 -----

收檢日期：2023/08/25

檢驗日期：2023/08/30

報告日期：2023/09/05

檢驗項目	檢驗結果	單位	檢驗方法	定量 / 偵測極限
------	------	----	------	-----------

食品重金屬5項：砷、鉛、鎘、汞、銅

砷	1.81	ppm (µg/g)	衛生福利部 103.08.25 部授食字第 1031901169 號公告修正：重金屬檢驗方法總則。檢驗儀器：ICP-MS。	0.02
鉛	0.03	ppm (µg/g)	衛生福利部 103.08.25 部授食字第 1031901169 號公告修正：重金屬檢驗方法總則。檢驗儀器：ICP-MS。	0.02
鎘	未檢出	ppm (µg/g)	衛生福利部 103.08.25 部授食字第 1031901169 號公告修正：重金屬檢驗方法總則。檢驗儀器：ICP-MS。	0.02
汞	0.07	ppm (µg/g)	衛生福利部 103.08.25 部授食字第 1031901169 號公告修正：重金屬檢驗方法總則。檢驗儀器：ICP-MS。	0.02
銅	0.21	ppm (µg/g)	衛生福利部 103.08.25 部授食字第 1031901169 號公告修正：重金屬檢驗方法總則。檢驗儀器：ICP-MS。	0.02

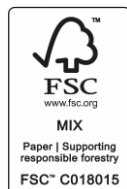

測試報告僅就委託者之委託事項提供
檢驗結果，不對產品合法性做判斷



蔡岳廷

報告簽署人：蔡岳廷 博士



報告編號：M61-230801413

台美檢驗科技股份有限公司

檢驗中心 測試報告



委託單位

國際機能食品股份有限公司

台北市士林區忠誠路一段115號2樓

第 2 頁 / 共 3 頁

檢體名稱：土魷

製造公司：-

製造日期：-

批號：FH01

檢體狀態：冷凍

送檢方式：顧客送檢

聯絡人：洪先生

聯絡電話：(02)2880-5020#117

有效期限：-

原產地：-

檢體包裝：如附件照片

檢體數量：1件

報告用途：-

----- 以上檢體資訊係由委託單位提供且確認 -----

收檢日期：2023/08/25

檢驗日期：2023/08/30

報告日期：2023/09/05

檢驗項目	檢驗結果	單位	檢驗方法	定量 / 偵測極限
鉻	0.17	ppm($\mu\text{g/g}$)	1. 衛生福利部 103.08.25 部授食字第 1031901169 號公告修正：重金屬檢驗方法總則。2. 台美檢驗自訂方法。檢驗儀器：ICP-MS。	0.02
揮發性鹽基態氮	18	mg/100 g	依據 86.05.27 CNS 1451 N6029 冷凍魚類檢驗法。	2

----- 以下空白 -----

備註：

- 本檢驗報告之所有檢驗內容，均依委託事項執行檢驗，如有不實，願意承擔完全責任。
- 本次檢驗如未涉及抽樣時，測試報告僅對該送驗檢體負責。將報告分離使用及 / 或摘要複製無效，報告中所載資料僅供參考，不宜做為廣告、商業推廣及公證用。當檢驗結果低於定量 / 偵測極限，以“未檢出”或“陰性”表示。



蔡岳廷

報告簽署人：蔡岳廷 博士



報告編號：M61-230801413

台美檢驗科技股份有限公司 檢驗中心 測試報告



委託單位

國際機能食品股份有限公司

台北市士林區忠誠路一段115號2樓

第 3 頁 / 共 3 頁

檢體名稱：土魷

檢體狀態：冷凍

收檢日期：2023/08/25

檢驗日期：2023/08/30

報告日期：2023/09/05

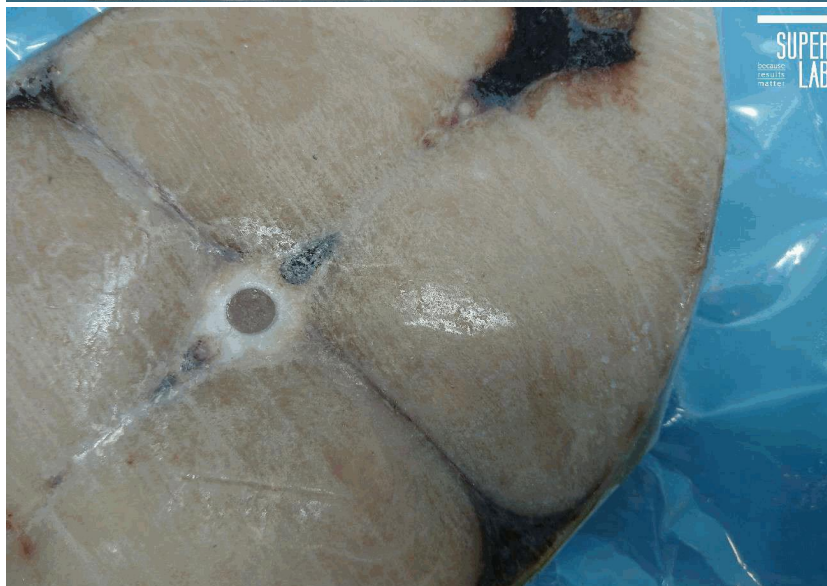

蔡岳廷

報告簽署人：蔡岳廷 博士