

**檢測報告**  
**TEST REPORT**

報告編號 Report Number : 16-1213-014-01  
申請單位 Applicant : 國際機能食品股份有限公司  
聯絡電話 Tel : 02-28805020 ext.137  
傳真電話 Fax : 02-28805030  
申請單位地址 Applicant Address : 111 台北市士林區大南路 361 號 5 樓之 2  
檢驗日期 Test Period : 2016/12/13 ~ 2016/12/21

送樣日期 Date Received : 2016/12/13  
樣品名稱 Sample Name : 海鱺 FL05  
產品資訊 Sample Info : 國際機能食品股份有限公司  
報告日期 Date Issued : 2016/12/21

檢測項目 Item(s)	結果 Result(s)	備註 Remark(s)
<b>礦物質及重金屬 Minerals &amp; Heavy Metals</b>		
砷 (As) Arsenic	0.36 µg/g(ppm)	
鉛 (Pb) Lead	0.04 µg/g(ppm)	
汞 (Hg) Mercury	0.09 µg/g(ppm)	
鎘 (Cd) Cadmium	N.D. (未檢出)	定量極限 : 0.02 µg/g (ppm)
銅 (Cu) Copper	0.21 µg/g(ppm)	
鉻 (Cr) Chromium	N.D. (未檢出)	定量極限 : 0.05 µg/g (ppm)
甲醛 Formaldehyde	N.D. (未檢出)	定量極限 : 5 µg/g (ppm)

~~~以下空白~~~

檢測方法：

- 礦物質及重金屬 Minerals & Heavy Metals :  
103 年 8 月 25 日部授食字第 1031901169 號公告修正 重金屬檢驗方法總則(ICP-MS)
- 甲醛 Formaldehyde :  
參考楊柳等，2004，GC-MS-SIM 法測定水發食品中痕量甲醛，藥物檢測 21:7，P63-64

樣品照片：

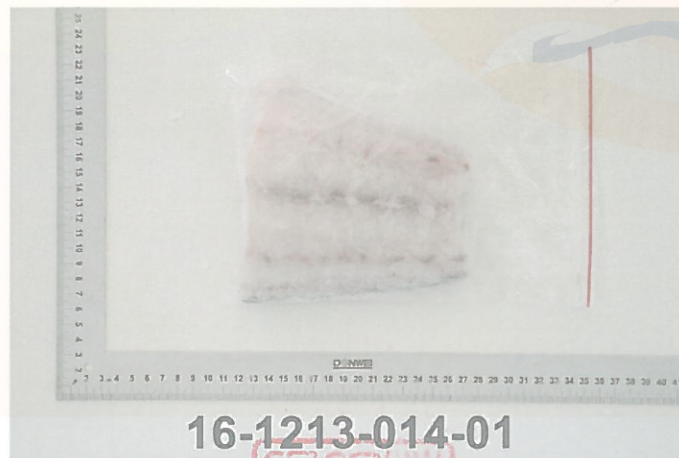

報告簽署人

- 1.本報告所用樣品與名稱係由委託單位提供，實驗室僅負責檢測分析
- 2.檢測結果僅對檢測樣品有效。
- 3.本報告記載事項僅作為參考資料，不得作為任何商業推銷廣告及訴訟用。
- 4.本報告內容未經授權不得部份複製，但完整複製除外。
- 5.本報告經塗改者無效。
- 6.結果為 N.D.(Non Detected)表未檢出。
- 7.結果為陽性表檢出，結果為陰性表未檢出。
- 8.本檢驗未涉及檢體抽樣，報告書僅對該送檢驗檢體負責。

9.檢驗報告僅就委託檢驗者之委託事項提供檢驗結果，至若本產品之合法性，仍應由主管機關依法判斷。