

檢測報告
TEST REPORT

報告編號 Report Number : 16-1202-012-01
申請單位 Applicant : 國際機能食品股份有限公司
聯絡電話 Tel : 02-28805020 ext.137
傳真電話 Fax : 02-28805030
申請單位地址 Applicant Address : 111 台北市士林區大南路 361 號 5 樓之 2
檢驗日期 Test Period : 2016/12/02 ~ 2016/12/12

送樣日期 Date Received : 2016/12/02
樣品名稱 Sample Name : 透抽(四排) EHL01
產品資訊 Sample Info : 歐規系列
報告日期 Date Issued : 2016/12/12

檢測項目 Item(s)	結果 Result(s)	備註 Remark(s)
礦物質及重金屬 Minerals & Heavy Metals		
鉛 (Pb) Lead	N.D. (未檢出)	定量極限 : 0.02 µg/g (ppm)
汞 (Hg) Mercury	0.04 µg/g(ppm)	
鎘 (Cd) Cadmium	N.D. (未檢出)	定量極限 : 0.02 µg/g (ppm)
揮發性鹽基態氮 (VBN) Volatile Basic Nitrogen	11.37 mg/100g	

~~~以下空白~~~

檢測方法：

- 礦物質及重金屬 Minerals & Heavy Metals :  
103 年 8 月 25 日部授食字第 1031901169 號公告修正 重金屬檢驗方法總則(ICP-MS)
- 揮發性鹽基態氮 (VBN) Volatile Basic Nitrogen :  
CNS 國家標準 總號 1451 類號 N6029 冷凍魚類檢驗法

樣品照片：

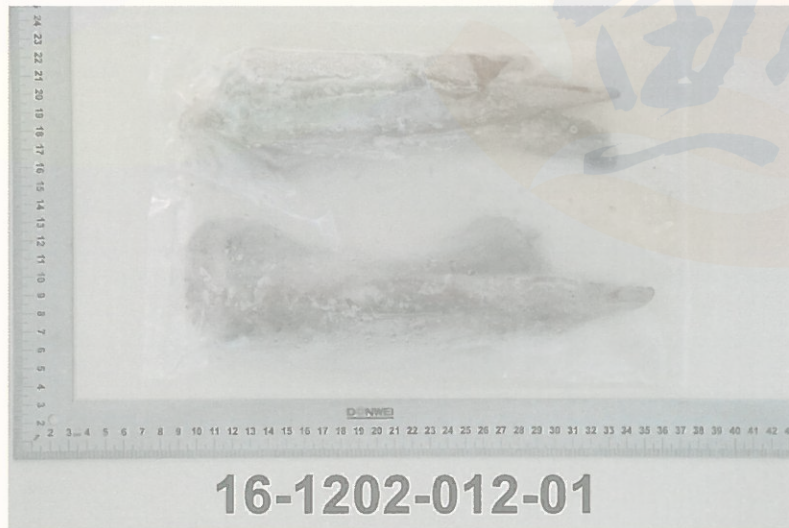

報告簽署人



- 本報告所用樣品與名稱係由委託單位提供，實驗室僅負責檢測分析。
- 檢測結果僅對檢測樣品有效。
- 本報告記載事項僅作為參考資料，不得作為任何商業推銷廣告及訴訟用。
- 本報告內容未經授權不得部份複製，但完整複製除外。
- 本報告經塗改者無效。
- 結果為 N.D.(Non Detected)表未檢出。
- 結果為陽性表檢出，結果為陰性表未檢出。
- 本檢驗未涉及檢體抽樣，報告書僅對該送檢驗檢體負責。
9. 檢驗報告僅就委託檢驗者之委託事項提供檢驗結果，至若本產品之合法性，仍應由主管機關依法判斷。