

檢測報告
TEST REPORT

報告編號 *Report Number* : 16-0628-020-01
申請單位 *Applicant* : 國際機能食品股份有限公司
聯絡電話 *Tel* : 02-28805020 ext.137
傳真電話 *Fax* : 02-28805030
申請單位地址 *Applicant Address* : 111 台北市士林區大南路 361 號 5 樓之 2
檢驗日期 *Test Period* : 2016/06/28 ~ 2016/07/06

送樣日期 *Date Received* : 2016/06/28
樣品名稱 *Sample Name* : 台灣鯛 FF05
產品資訊 *Sample Info* : 國際機能食品股份有限公司
報告日期 *Date Issued* : 2016/07/06

檢測項目 <i>Item(s)</i>	結果 <i>Result(s)</i>	備註 <i>Remark(s)</i>
礦物質及重金屬 Minerals & Heavy Metals		
砷 (As) Arsenic	0.14 µg/g(ppm)	
鉛 (Pb) Lead	N.D.(未檢出)	
汞 (Hg) Mercury	N.D.(未檢出)	定量極限 : 0.01 µg/g (ppm)
鎘 (Cd) Cadmium	N.D.(未檢出)	定量極限 : 0.02 µg/g (ppm)
銅 (Cu) Copper	0.12 µg/g(ppm)	
鉻 (Cr) Chromium	N.D.(未檢出)	定量極限 : 0.05 µg/g (ppm)
甲醛 Formaldehyde	N.D.(未檢出)	定量極限 : 5 µg/g (ppm)

~~~以下空白~~~

檢測方法 :

- 礦物質及重金屬 Minerals & Heavy Metals :  
103 年 8 月 25 日部授食字第 1031901169 號公告修正 重金屬檢驗方法總則(ICP-MS)
- 甲醛 Formaldehyde :  
參考楊柳等, 2004, GC-MS-SIM 法測定水發食品中痕量甲醛, 藥物檢測 21:7, P63-64

樣品照片 :

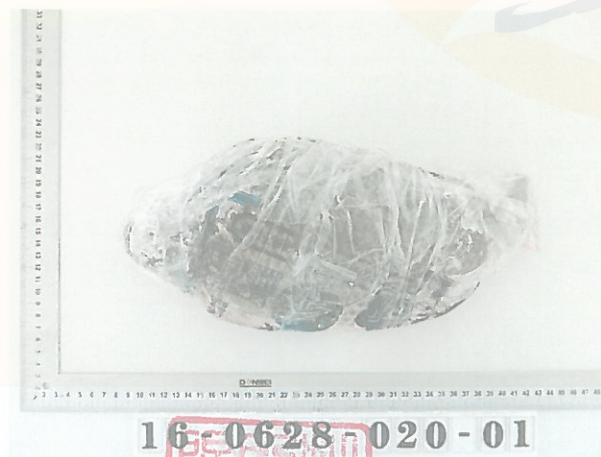

報告簽署人

- 本報告所用樣品與名稱係由委託單位提供, 實驗室僅負責檢測分析。
  - 檢測結果僅對檢測樣品有效。
  - 本報告記載事項僅作為參考資料, 不得作為任何商業推銷廣告及訴訟用。
  - 本報告內容未經授權不得部份複製, 但完整複製除外。
  - 本報告經塗改者無效。
  - 結果為 N.D.(Non Detected)表未檢出。
  - 結果為陽性表檢出, 結果為陰性表未檢出。
  - 本檢驗未涉及檢體抽樣, 報告書僅對該送檢檢驗檢體負責。
9. 檢驗報告僅就委託檢驗者之委託事項提供檢驗結果, 至若本產品之合法性, 仍應由主管機關依法判斷。